EuroTier
Weltweit die Leitmesse für Tierhaltungs-Profis
Halle 11 Stand B 28

Prüllage *INTERN*

Newsletter der Prüllage Systeme GmbH für Mitarbeiter und Geschäftsfreunde

Wir sind stolz und dankbar: **25 Jahre Prüllage**

1989 gründen die drei Brüder Heinz, Ludger und Josef Prüllage ihre Firma. Zunächst liegt der Schwerpunkt noch auf dem Vertrieb von Stalleinrichtungen. Aber schon fünf Jahre später ändern die Brüder den Firmennamen in „Prüllage Stall und Gerätevertrieb GmbH“, mieten ihre erste Lagerhalle und ein kleines Büro an und beschäftigten die ersten fünf Mitarbeiter.

Erste eigene Produkte.

1998 wird diese Halle schon zu klein. Das Unternehmen wächst und es muss gebaut werden. Am heutigen Betriebsstandort im Gewerbering in Holdorf wird das neue Unternehmensgebäude errichtet und die mittlerweile 16 Mitarbeiter ziehen ein. Aber es werden nicht nur eine neue Lagerhalle und neue Büroräume gebaut, sondern auch eine Metallverarbeitungs- und eine Elektrowerkstatt errichtet. 1998 produziert das wachsende Unternehmen die ersten eigenen Produkte. Außerdem wird die Automatisierungstechnik durch einen eigenen Schaltschrankbau erweitert.

weiter Seite 2

Eurotier 2014. Was gibt’s Neues?

Auch in 2014 zeigt die Prüllage Systeme GmbH auf der Eurotier in **Halle 11 Stand B 28** Neues aus der Geflügel- und Schweinehaltung.

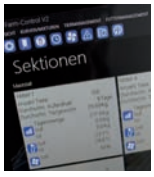

Das PR-FC NETWORK

- Vereint alle Automatisierungsfunktionen in einem System
- Verknüpfung mehrerer Stallanlagen
- äußerst benutzerfreundlich durch Multitouchbedienung

X-Treck von Vencomatic

- das einzigartige Konzept von Vencomatic
- Schlüpfen der Küken direkt im Stall
- Einfache Bedienung

PR-FC WEIGHING

- Tiererfassung direkt an der Tierwaage
- Daten werden direkt im Futter-, Klima und Tiermanagement übernommen
- Vereinfacht den Arbeitsablauf beim Wiegen

Die neue Abluftreinigungsanlage von Inno+

- 70% Staub- und Ammoniakreduzierung
- 40% Geruchsreduzierung
- Erfüllt DLG-Prüfrichtlinien

Die Freilauf-Abferkelbucht Pro Dromi

- optimaler Komfort für Sau und Ferkel
- Keine Fixierung der Sau mehr nötig
- Innovatives Ferkelnest Nanny

PR-FC SMART

- Fütterungssteuerung inkl. PR-FC WEIGHING
- Bedienung über kompaktes Touchpanel
- Kein zusätzlicher Fütterungscomputer nötig

weiter Seite 4

Liebe Leserinnen und Leser!

In diesem Jahr feiern wir Geburtstag: Prüllage Systeme gibt es seit 25 Jahren! Wir schauen zurück und bedanken uns herzlich bei allen unseren Mitarbeitern und unseren Geschäftspartnern, die diese 25 Jahre erfolgreiches Arbeiten möglich gemacht haben. Ein Geburtstagsgeschenk haben wir schon bekommen: Als Zeichen unserer guten Arbeit wurden wir in diesem Jahr für unsere stabile wirtschaftliche Unternehmensentwicklung mit dem Bisnode Bonitätszertifikat ausgezeichnet. Für uns ein guter Ansporn weiter zu machen und immer neue Produkte zu entwickeln. Besonders stolz sind auf unser neues PR-FC NETWORK, das völlig neue Maßstäbe in der Stallautomatisierung setzt. Gerne stellen wir es Ihnen ganz ausführlich auf der EuroTier 2014 vor. Wir freuen uns, Sie dort auf unserem Messestand begrüßen zu dürfen!

Herzlichst
Ihr Josef Prüllage

Betriebsgelände 1998

Betriebsgelände 2000

Hallenerweiterung 2006

Neue Kommissionshalle 2010

25 Jahre Prüllage!
Ein Grund zum Feiern

Komplette Stalltechnik aus einer Hand.

2000 Die Firma floriert und eine zweite Lagerhalle muss her. Ein eigenes Techniker- und Montage-Team bietet Komplettlösungen für Stallanlagen an. Von der Stalleinrichtung über Fütterungs- und Klimatechnik bis hin zur kompletten Elektromontage bietet Prüllage jetzt alles aus einer Hand. Dies wird zum Erfolgskonzept des Unternehmens das jetzt 20 Mitarbeiter beschäftigt.

Das Planungsteam wird erweitert.

2002 Um den Ansprüchen der Kunden noch besser gerecht zu werden, wird ein Planungsteam aus technischen Zeichnern eingestellt. Auch im Büro wird das Team verstärkt. Für die mittlerweile 25 Mitarbeiter wird das Bürogebäude erweitert.

Die Automatisierungstechnik wird ausgebaut.

2003 Die Automatisierungstechnik wird als weiterer Unternehmenszweig ausgebaut. Sie wird komplett von Prüllage entwickelt und hergestellt. Neben dem Landwirtschaftlichen Sektor zählen nun auch Industrieunternehmen und Kommunen zum Kundenkreis.
Entsprechend der neuen Ausrichtung der Firma ändert Prüllage den Firmennamen in „Prüllage Systeme GmbH".
2006 Prüllage baut eine weitere Lagerhalle am Standort Holdorf, die die bisherigen Gebäude miteinander verbindet.

Stallanlagen von der Planung bis zur kompletten Technik.

2008 Von der ersten Bauplanung über den Rohbau bis hin zur kompletten Stalltechnik bietet Prüllage Systeme jetzt schlüsselfertige Stallanlagen an. Eine neue Produktionshalle wird errichtet, die Metallwerkstatt und die Elektrowerkstatt werden weiter ausgebaut. Die Mitarbeiterzahl ist auf 40 gewachsen. Eine Ausstellungshalle wird gebaut.

Der Export floriert.

2010 Das Geschäft mit Osteuropa läuft an. Um dem steigenden Export gerecht zu werden, wird das Betriebsgelände erweitert. Eine neue Kommissionshalle mit Ladezone wird gebaut.
2011 Schon wieder wird das Bürogebäude zu klein. Prüllage wickelt mit 55 Mitarbeitern immer mehr Großprojekte ab und auch der Export steigt stetig. Ein neues Bürogebäude wird gebaut und eine fünfte Lagerhalle errichtet. Diese neue größere Halle löst die alte Kommissionshalle ab. Sie wird zum Lager für palettierte Waren umgerüstet.
2012 Das neue Bürogebäude mit mehr Platz für die mittlerweile 70 Mitarbeiter wird fertig.

Prüllage Systeme heute.

Heute stehen auf dem 20.000 m² großen Gelände 4.000 m² Produktionsfläche und Lagerhallen sowie 600 m² Büroräume zur Verfügung. Für jede Auftragsgröße kann der Kundenwunsch nach umfassenden Stallkonzepten umgesetzt werden. Durch den eigenen Technikbereich bis hin zur Klimaregelung und Elektroinstallation ist jedes Detail optimal aufeinander abgestimmt. Auch die Automatisierungstechnik wird komplett von Prüllage entwickelt und hergestellt.

Auch die Software kommt von hier.

Mit eigenen Ingenieuren und Programmierern entwickelt Prüllage die gesamte Software für Fütterungssteuerung, Lüftungssteuerung und Stallmanagement. So werden alle Hardwarekomponenten in einem Stall miteinander verknüpft und synchronisiert. Der gesamte Stall oder auch komplette Höfe können zentral überwacht, gesteuert und visualisiert werden.

Seit 25 Jahren jung, dynamisch & voller Ideen.

Die Brüder Prüllage haben in den letzten 25 Jahren mit ihrem Unternehmen so große Kompetenz in komplexen Stallsystemen und der perfekten Abstimmung aller Komponenten zueinander aufgebaut, dass sie zu gefragten Betriebsberatern geworden sind. Heute zählen neben landwirtschaftlichen Betrieben auch Industrieunternehmen und Kommunen zum Kundenkreis.

Die modernsten Schweine Deutschlands!

Nach siebenmonatiger Bauzeit steht die neue Sauenanlage der Boitzer-Ferkel GbR kurz vor ihrer Fertigstellung. Über 1000 Besucher kamen am 20. September zum Tag der offenen Tür um sich selbst davon zu überzeugen, wie gut es Schweine in der modernsten Anlage Deutschlands heute haben.

Abferkelstall mit Pro Dromi Freilaufbuchten

Wartestall mit Abruffütterung Fidos

Futterzentrale mit Doppel-Wiegemischer

Geht es Schweinen gut, freut sich der Mensch.

Die neu gebaute Sauenanlage bietet Platz für ca. 560 Sauen. Zusätzlich gibt es einen eigenen Ferkelaufzuchtstall, indem sich Jungtiere optimal entwickeln können. Die gesamte Anlage ist der zurzeit modernste und tiergerechteste Schweinestall Deutschlands. Er ist nach den allerneuesten Haltungskonzepten ausgerüstet und sorgt dafür, dass sich Schweine hier sauwohl fühlen können.

Wir lassen die Sau raus!

Im Abferkelbereich sind die neuen Freilaufbuchten Pro Dromi installiert. Die Sauen werden nicht mehr fixiert, sondern können sich frei bewegen. Auch im Wartestall können sie herumlaufen wie sie wollen. Die Abruffütterung Fidos von ROXELL macht es möglich. Außerdem wurde der gesamte Stall mit dem neuen PR FC Network ausgerüstet. Nicht nur die Schweine haben also hier allen Komfort, sondern auch der Landwirt selbst.

von links nach rechts:
Kundenberater Prüllage System ***Michael Voet;***
Geschäftsführer Boitzer-Ferkel GbR ***Florian Schweppe;***
Geschäftsführer Prüllage Systeme ***Heinz Prüllage;***
Geschäftsführer Boitzer-Ferkel ***Reinhard Evers*** *und*
Geschäftsführer Prüllage Systeme ***Ludger Prüllage***

Kurzmeldungen

NEUE MITARBEITER 2014

Henrik Fehrmann (Auszubildender Elektroniker)
Chris Grabber (Auszubildender Mechatroniker)
Sven Hellmann (Auszubildende Fachkraft für Lagerlogistik)
Lars Nieberding (Auszubildender Industriekaufmann)
Sehmus Polat (Auszubildender Mechatroniker)
Ilja Sauermilch (Elektrotechnikermeister)
Tom Schleper (Auszubildender Fachinformatiker)
Anika Tiesing (Auszubildende Industriekauffrau)
Nils Wilke (Dipl. Bauing.)
Sergej Hartmann (Elektroniker)

MESSEN

11.11. - 14.11.2014: EuroTier 2014 (Hannover - Deutschland)
03.02. - 06.02.2015: AGRAR Unternehmertage 2015 (Münster - Deutschland)

Ausgezeichnet: unser Bonitätszertifikat

BONITÄTS-ZERTIFIKAT 2014
Bisnode

Die Prüllage Systeme GmbH wurde für die stabile wirtschaftliche Unternehmenssituation mit dem Bisnode Bonitätszertifikat ausgezeichnet. Für uns und unsere Mitarbeiter ein Grund stolz zu sein: auf unser gesundes Unternehmen und unsere gemeinsame gute Arbeit.

Impressum

Prüllage INTERN 11/2014
Herausgeber: Prüllage Systeme GmbH
Josef Prüllage, Björn Prüllage
Gewerbering 6, 49451 Holdorf
Fon: +49(0)5494/98000-0
Fax: +49(0)5494/6544
web: www.pruellage.de
Email: info@pruellage.de

EuroTier
Halle 11 Stand B 28

Neuheiten von Prüllage Systeme

Streichen Sie sich die Zeit vom 11. November bis zum 14. November schon mal rot im Kalender an. Auf der Eurotier 2014 zeigt Prüllage wieder spannende Neuheiten zur Geflügel- und Schweinehaltung. Sie finden uns in in **Halle 11, Stand B 28.**

Schlüpfen direkt im Stall: Das X-Treck

Das X-Treck von Vencomatic ist ein einzigartiges System das ein Schlüpfen der Küken im Hähnchenstall ermöglicht. Es wird auf einem Schienensystem frei schwebend in der Luft über die Länge des gesamten Hähnchenstalls positioniert. So sind die Eier immer optimal belüftet. Durch die Einstellung der Höhe hat der Landwirt die Möglichkeit die Eier immer in der idealen Temperatur zu halten - damit aus Eiern starke und gesunde Küken werden können.

Volle Kontrolle von überall: PR-FC NETWORK

Das PR-FC NETWORK vereint alle Automatisierungsfunktionen der modernen Schweinehaltung in einem Farmmanagementsystem: Dazu gehören Fütterungssteuerung, Klimaregelung, Wiegetechnik, Tier- und Energiemanagement sowie viele weitere Funktionen. Sie werden durch PR-FC NETWORK gesteuert, überwacht und betriebswirtschaftlich ausgewertet. Das Herzstück diese Netzwerks ist die Software PR-FC V2, welche auf Windows 8.1 basiert. Durch diese neue Oberfläche ist eine benutzerfreundliche Bedienung über Multitouch-Displays und neueste Windows-Tablet-PCs möglich. Außerdem wurde die gesamte Menüführung überarbeitet und übersichtlich gestaltet, so dass zusammen mit der Touch-Funktion eine optimale und benutzerfreundliche Bedienung möglich ist.

Macht Ferkel glücklich: Pro Dromi Freilauf-Abferkelbucht

Die Pro Dromi Abferkelbucht bietet der Sau und den neugeborenen Ferkeln optimalen Komfort. Sie setzt sich aus 8 Komponenten zusammen, darunter das innovative Ferkelnest „Nanny", mit dem Sie einerseits für die Ferkel eine warme und zugluftfreie Umgebung und andererseits für die Sau eine kühle und gesunde Umgebung schaffen. Nanny ist ein robustes, doppelwandiges Ferkelnest, welches aus einem Stück gegossen und mit einem transparenten Deckel versehen ist. Nanny wird mit einem Wasserbett beheizt und selbst die Wände können geheizt werden. Weitere Komponeten sind z.B. der Ferkelfänger „Easy Catch" sowie ein spezielles Bodensystem für frei laufende Sauen.

Clever wiegen: PR-FC WEIGHING

Mit dem Tierwaagemodul PR-FC WEIGHING ist es möglich, bereits während des Wiegevorgangs an der von Prüllage Systeme entwickelten Tierwaage die einzelnen Tiere einem Fressplatz zuzuordnen. Die erfassten Daten der Wiegung werden von der Software PR-FC V2 übernommen und führen automatisch zu einer Ein- bzw. Ausstallung oder zu einer Kontrollwiegung. Die Wiegungen haben eine sofortige Auswirkung auf Fütterung, Lüftung und Tiermanagement

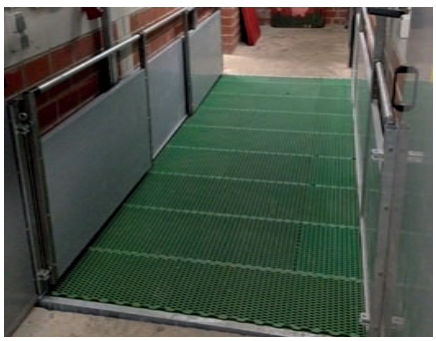

Saubere Luft aus dem Hähnchenstall: Der Abluftfilter von Inno+

Mit dem neuen Abluftfilter von Inno+ für Masthähnchenställe liegen kaum noch üble Gerüche in der Luft. 70 bis 90% der Staubausscheidung, 70 - 80% der Ammoniakausscheidung sowie 40 - 50% der Gerüche werden aus der Abluft herausgefiltert. Damit erfüllt der neue Abluftfilter die gültigen DLG-Prüfrichtlinien. Die DLG Zertifizierung steht kurz vor dem Abschluss.

Kontrolle per Touchpanel: PR-FC SMART

Neben der Software PR-FC V2, bietet Prüllage Systeme auch eine „schlankere" und günstigere Version von PR-FC V2 an. Mit dem sogenannten PR-FC SMART benötigt der Landwirt keinen Computer mehr als Bedienplatz: Er kann über ein kompaktes Touchpanel alle Stallfunktionen bedienen und überwachen. Über einen 14-Tage-Trend können die historischen Daten direkt am Touchpanel eingesehen werden. Daten, die älter als 14 Tage sind, werden automatisch auf einem USB-Stick zur weiteren Verwendung gespeichert. Managementfunktionen wie Tier- und Energiemanagement, betriebswirtschaftliche Kalkulationen sowie PR-FC CLIMATE sind bei dem PR-FC SMART nicht möglich. Trotzdem ist mit dem PR-FC SMART eine Steuerung und Überwachung der automatisierten Stallfunktionen wie die gesamte Fütterungssteuerung und Wiegetechnik möglich.